

ALCALDÍA MAYOR DE
BOGOTÁ D.C.

SECRETARÍA DE EDUCACIÓN

SUBSECRETARÍA DE ACCESO Y
PERMANENCIA

DIRECCIÓN DE CONSTRUCCIÓN Y
CONSERVACIÓN DE
ESTABLECIMIENTOS EDUCATIVOS

COLEGIO
BOITA

LOCALIDAD
KENNEDY

DIRECCIÓN
CALLE 45 SUR No. 72Q - 20

CÓDIGO DE PLANTAS FÍSICAS
0895

PROYECTO
REDES DE GAS

CONSULTOR
MC CONSTRUCCIONES Y
CONSULTORIAS SAS

NIT 900.598.357-5

CONTRATO DE CONSULTORÍA No 1246005-2019

DIRECTOR DE DISEÑO

ARQ. CARLOS ARTURO BERNAL

M.P. No. A-76182001-19495774

EQUIPO DE DISEÑO Y DESARROLLO

NUEVO COLECTIVO DE ARQUITECTURA

VALERIA TORRES SALAZAR GERMAN DARIO LOPEZ
DUVER ALEJANDRO GUEVARA JUAN CAMILO URIBE
KENEDY SEBASTIAN SERRANO DANIEL PIEDRAHITA
MARIA ANGELICA ECHEVERRY JUAN CAMILO MUÑOZ
JULIAN ANDRES VILLEGAS

DISEÑO DE REDES DE GAS NATURAL

CRISTIAN DANIEL PARRADO

MATRÍCULA 25202-287705 CND

INTERVENTORIA

G Y G CONSTRUCCIONES SAS

NIT 800.215.466-4

CONTRATO DE CONSULTORÍA No 1241725-2019

EDNA CRISTINA BONILLA SEBA

SECRETARIA DE EDUCACIÓN

CARLOS ALBERTO REVERON PEÑA

SUBSECRETARIA DE ACCESO Y PERMANENCIA

DIRECTOR DE CONSTRUCCIÓN Y
CONSERVACIÓN DE ESTABLECIMIENTOS
EDUCATIVOS

LUIS ANTONIO PINZON PARRA

COORDINADOR AREA DISEÑO Y
CONSTRUCCIÓN

ING. FERNEY JIMENEZ NEIRA

APOYO A LA SUPERVISIÓN

ARQ. MARIA ERIKA AGUIRRE RAMIREZ

REVISIÓN Y APROBACIÓN TÉCNICA

ARQ. CARLOSE. ESQUIVIA E.

M.P.No. A9232017-1016025781

CONTIENE

DISEÑO

PLANTAS NIVEL N+1.75 Y N+3.50

RED DE GAS NATURAL

OBSERVACIONES

NOMBRE DEL ARCHIVO

COLEGIO BOITA-GAS-V1

FECHA ESCALA

JULIO 2021 1:125

PLANO DE

GS-102

CONSEGUIMIENTO SED

DISEÑO

COLEGIO BOITA - LOC 08 - KENNEDY - CPF - 0895 - PROYECTO-REDES DE GAS

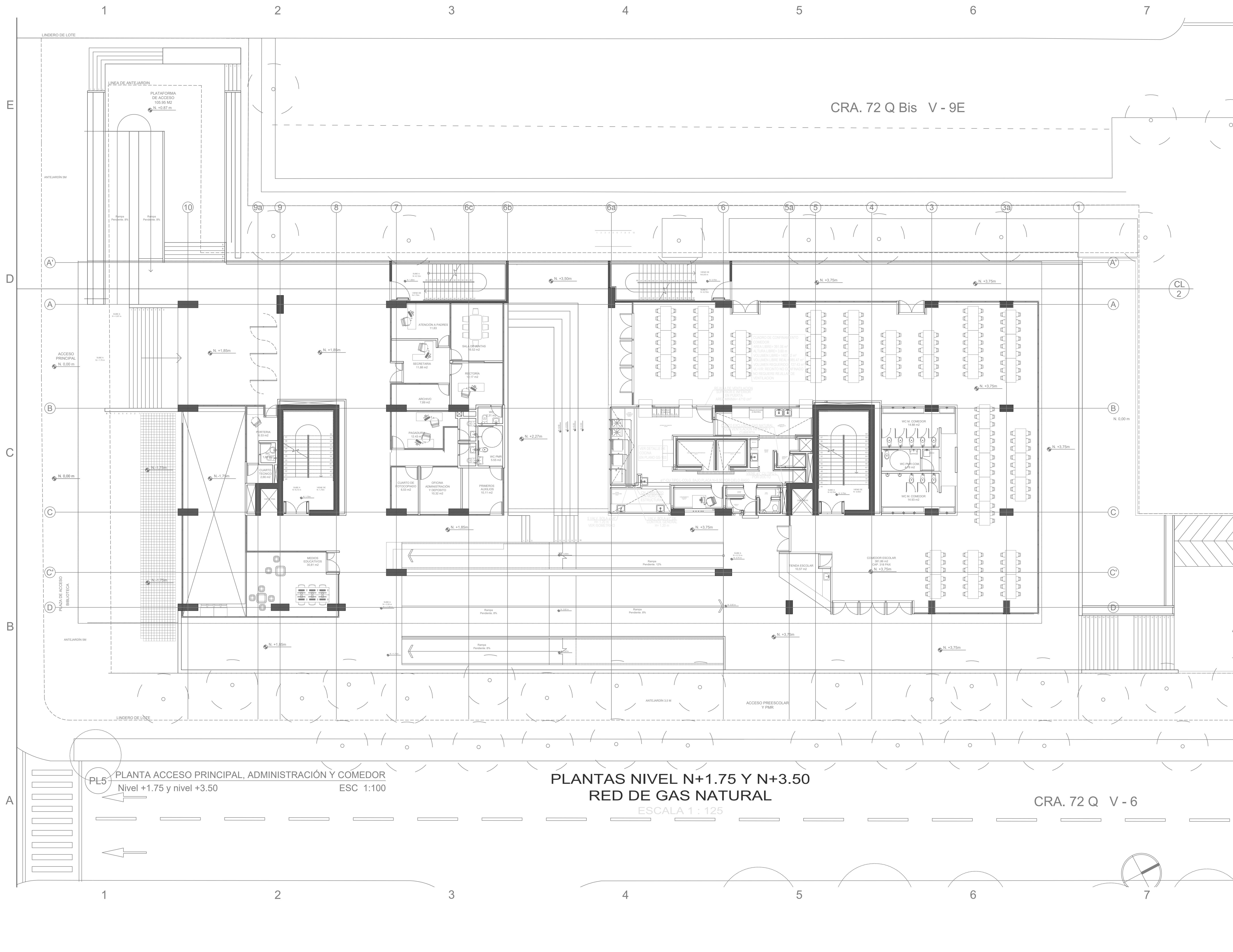

NOTAS GENERALES

- Las especificaciones, materiales y dimensiones dadas en los planos arquitectónicos se consideran como base para los diseños técnicos requeridos, entre ellos está el estructural, hidrosanitario, aire acondicionado, eléctrico, iluminación, entre otros; los cuales están bajo la responsabilidad de otros profesionales, y deberán ser desarrollados bajo la normatividad técnica y legal vigente, si eventualmente los diseños técnicos definitivos arrojan como resultados cambios en las dimensiones, elementos, materiales, geometría y estética del proyecto arquitectónico, estos deben ser objeto de consulta escrita con el arquitecto o grupo proyectista.

- El arquitecto proyectista no se hace responsable por las modificaciones que se hagan a los planos; para cambios en el diseño arquitectónico, debe mediar aprobación escrita del arquitecto.

- El contratista constructor, debe confrontar y verificar las dimensiones en obra, cualquier modificación o variación debe ser consultada por escrito con la interventoría, el diseñador técnico y el arquitecto proyectista.

- Todas las medidas deben ser verificadas por el contratista constructor en obra.

- Todos los niveles expresados en el diseño arquitectónico están relacionados con el nivel de referencia que se indica en los planos, sin embargo, el contratista constructor debe encargarse de verificarlos y de ser necesario debe registrarlos en obra.

- El contratista constructor debe garantizar la calidad de los materiales y especificaciones técnicas consignados en los estudios y diseños técnicos del proyecto, cualquier variación solo podrá hacerse con la aprobación previa y emitida de forma escrita por el contratante o dueño de la obra, la interventoría y el diseñador proyectista.

- El presente plano reemplaza y deja sin efecto cualquier otro plano o versión previa, que cuente con el mismo contenido y nomenclatura.

- El constructor velará por los estándares de calidad del proyecto y deberá garantizar que los acabados del proyecto cumplan con las especificaciones técnicas, la normatividad legal que regula la materia y el estado del arte.

- En caso de que se advierta alguna inexactitud, inconsistencia o incoherencia en los planos arquitectónicos, dicha situación debe ser informada por escrito al arquitecto proyectista, para que realicen los ajustes, las correcciones o las aclaraciones pertinentes.

- Los planos arquitectónicos son generales y no incluyen cálculos técnicos, ni memoria de cálculo de elementos estructurales y no estructurales.

- Todos los elementos que requieren de solución estructural deben ser consultados con el diseñador estructural.

- En los casos donde se plantean elementos técnicos, primara la información técnica específica para cada especialidad.

REVISIONES

Revisión	Fecha	Motivo	Revisión	Fecha	Motivo

NOTAS

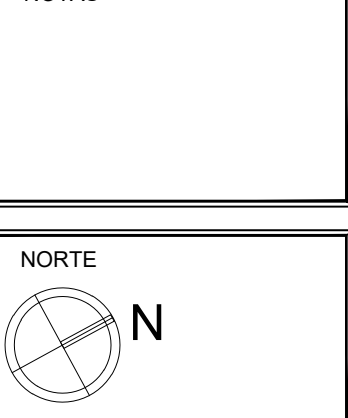

NAVEGADOR

