



ALCALDÍA MAYOR DE
BOGOTÁ D.C.

SECRETARÍA DE EDUCACIÓN

SUBSECRETARÍA DE ACCESO Y
PERMANENCIA

DIRECCIÓN DE CONSTRUCCIÓN Y
CONSERVACIÓN DE
ESTABLECIMIENTOS EDUCATIVOS

COLEGIO
BOITA
LOCALIDAD
KENNEDY
DIRECCION
CALLE 45 SUR No. 72Q - 20
CÓDIGO DE PLANTAS FÍSICAS
0895

PROYECTO
ELECTRICO

CONSULTOR
MC CONSTRUCCIONES Y
CONSULTORIAS SAS
NIT 900.598.357-5
CONTRATO DE CONSULTORIA No 1246005-2019

DIRECTOR DE DISEÑO

ARQ. CARLOS ARTURO BERNAL
M.P. No. A-76182001-19456774

EQUIPO DE DISEÑO Y DESARROLLO
NUEVE COLECTIVO DE ARQUITECTURA

VALERIA TORRES SALAZAR GERMAN DARIO LOPEZ
DIEGO ALEJANDRO GUEVARA JUAN CAMILO URIBE
KENEDY SEBASTIAN SERRANO DANIEL PIEDRAHITA
MARIA ANGELICA ECHEVERRY JUAN CAMILO MUÑOZ
JULIAN ANDRES VELESCAS

DISEÑO DE REDES DE POTENCIA Y SEÑALES DEBILES
INGENIERO ELECTRICISTA

ING. NELSON SAAVEDRA T. T.P 17205-19368

INTERVENTORIA
G Y G CONSTRUCCIONES SAS
NIT 900.215.466-4
CONTRATO DE CONSULTORIA No 1241725-2019

EDNA CRISTINA BONILLA SEBA
SECRETARIA DE EDUCACION

CARLOS ALBERTO REVERON PEÑA
SUBSECRETARIA DE ACCESO Y PERMANENCIA

DIRECTOR DE CONSTRUCCIÓN Y
CONSERVACION DE ESTABLECIMIENTOS
EDUCATIVOS

ARQ. CALIXTO SUAREZ RODRIGUEZ

COORDINADOR AREA DISEÑO Y
CONSTRUCCION

ARQ. JOSE MAURICIO VAQUERO BELTRAN

APOYO A LA SUPERVISION

ARQ. MARIA ERIKA AGUIRRE RAMIREZ

REVISION Y APROBACION TÉCNICA

ARQ. DIEGO JAVIER LOTERO

CONTIENE
DISEÑO
REDES DE SONIDO
PLANTA DE SOTANO
NIVEL -3.5M

OBSERVACIONES

NOMBRE DEL ARCHIVO
SED-P11 Red de seguridad- Sistema de
CCTV v2

FECHA ESCALA
AGOSTO 1:75

PLANO DE
SED-P011.1

CONSECUTIVO SED

DISEÑO

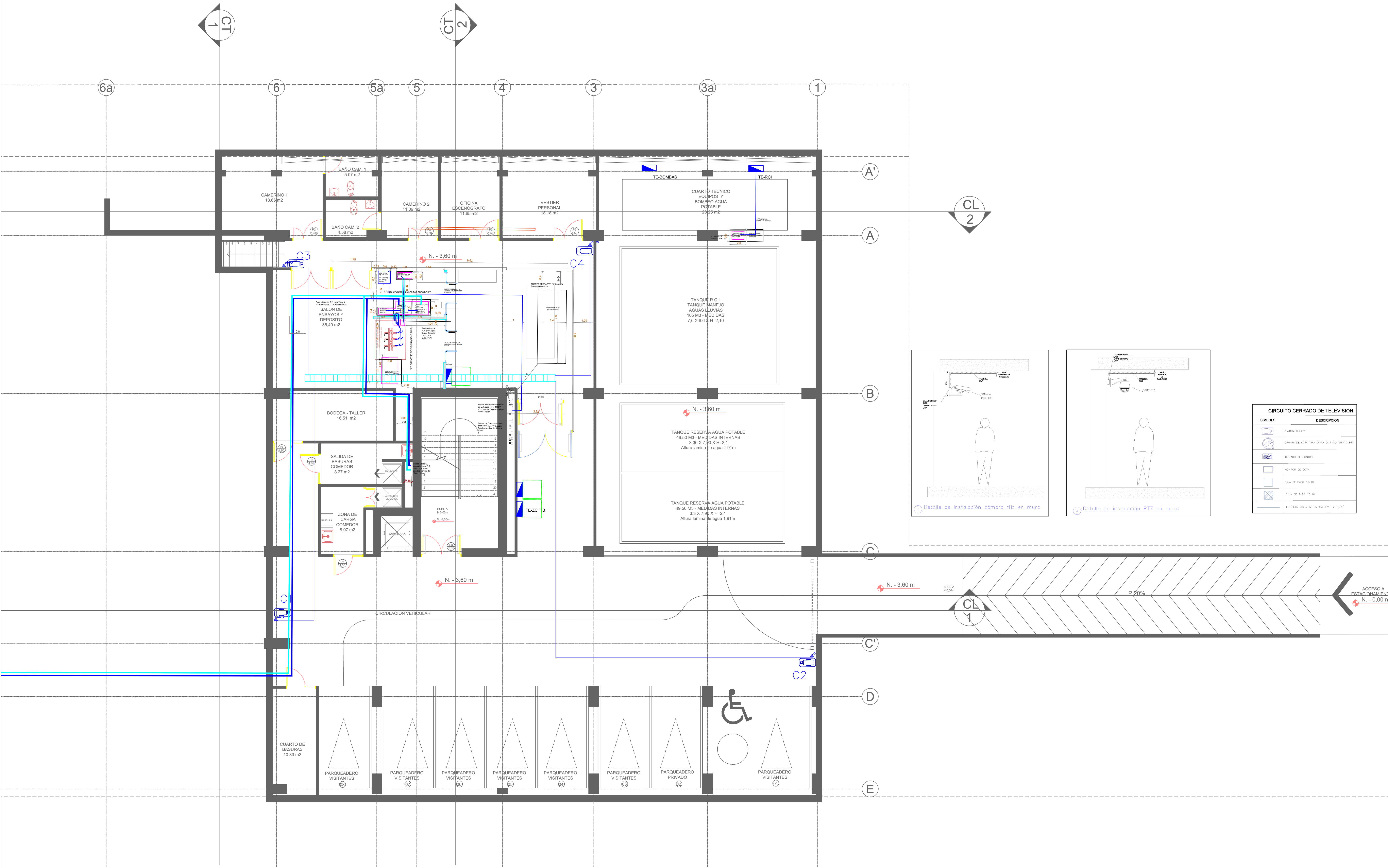

NOTAS GENERALES

- Las especificaciones, materiales y dimensiones dadas en los planos arquitectónicos se consideran como base para los diseños técnicos requeridos, entre ellos está el estructural, hidrosanitario, aire acondicionado, eléctrico, iluminación, entre otros; los cuales están bajo la responsabilidad de otros profesionales, y deberán ser desarrollados bajo la normalidad técnica y legal vigente, si eventualmente los diseños técnicos definitivos arrojan como resultados cambios en las dimensiones, elementos, materiales, geometría y estética del proyecto arquitectónico, estos deben ser objeto de consulta escrita con el arquitecto y/o grupo proyectista.

- El arquitecto proyectista no se hace responsable por las modificaciones que se hagan a los planos, para cambios en el diseño arquitectónico, debe mediar aprobación escrita del arquitecto.

- El contratista constructor, debe confortar y verificar las dimensiones en obra, cualquier modificación o variación debe ser consultada por escrito con la interventoría, el diseñador técnico y el arquitecto proyectista.

- Todas las medidas deben ser verificadas por el contratista constructor en obra.

- Todos los niveles expresados en el diseño arquitectónico están relacionados con el nivel de referencia que se indica en los planos, sin embargo, el contratista constructor debe encargarse de verificarlos y de ser necesario debe replantearlos en obra.

- El contratista constructor debe garantizar la calidad de los materiales y especificaciones técnicas consignados en los estudios y diseños técnicos del proyecto, cualquier variación sólo podrá hacerse con la aprobación previa y emitida de forma escrita por el contratante o dueño de la obra, la interventoría y el diseñador proyectista.

- El presente plano reemplaza y deja sin efecto cualquier otro plano o versión previa, que cuente con el mismo contenido y nomenclatura.

- El constructor velará por los estándares de calidad del proyecto y deberá garantizar que los acabados del proyecto cumplan con las especificaciones técnicas, la normatividad legal que regula la materia y el estado del arte.

- En caso de que se advierta alguna inexactitud, inconsistencia o incoherencia en los planos arquitectónicos, dicha situación debe ser informada por escrito al arquitecto proyectista, para que realicen los ajustes, las correcciones o las aclaraciones pertinentes.

- Los planos arquitectónicos son generales y no incluyen cálculos técnicos, ni memorias de cálculo de elementos estructurales y no estructurales.

- Todos los elementos que requieren de solución estructural deben ser consultados con el diseñador estructural.

- En los casos donde se plantean elementos técnicos, primará la información técnica específica para cada especialidad.

REVISIONES

Revisión	Fecha	Motivo

Revisión	Fecha	Motivo

NOTAS



NAVEGADOR