

SUS SOCIOS EN ADMINISTRACIÓN DE RIESGOS Y AUDITORIA



Ejecución archivo de registro
ddeexec.reg



GIT - Soluciones Integrales



Ejecución ddeexec.reg

Tabla de contenido

Ejecución ddeexec.reg	3
Consideraciones	3
Ejecución	4



Ejecución ddeexec.reg

Ejecución ddeexec.reg

Requerimientos

- Archivo de registro ddexec.reg suministrado por GIT/Wynyard en el momento de entrega del software adquirido.

Los siguientes pasos lo guiarán en el procedimiento de ejecución del archivo de registro ddexec.reg. Asegúrese de leer cuidadosamente este documento y seguir el procedimiento detallado. Si tiene alguna inquietud sobre este procedimiento por favor contacte al servicio de soporte en soporte@gitltda.com

Consideraciones

Si está trabajando con Microsoft Office 2010 en adelante, deberá ejecutar este archivo. De lo contrario no será necesario.

Se deberá contar con permisos de administrador o de instalación para poder realizar la ejecución de este archivo de registro.

Ejecución

Se debe proceder a copiar el archivo adjunto en C:\ (raíz disco local).

Debe validarse que debe quedar únicamente como archivo DDEEXEC.REG, es decir en las propiedades se podrá apreciar que es un archivo de entrada de registro, así:

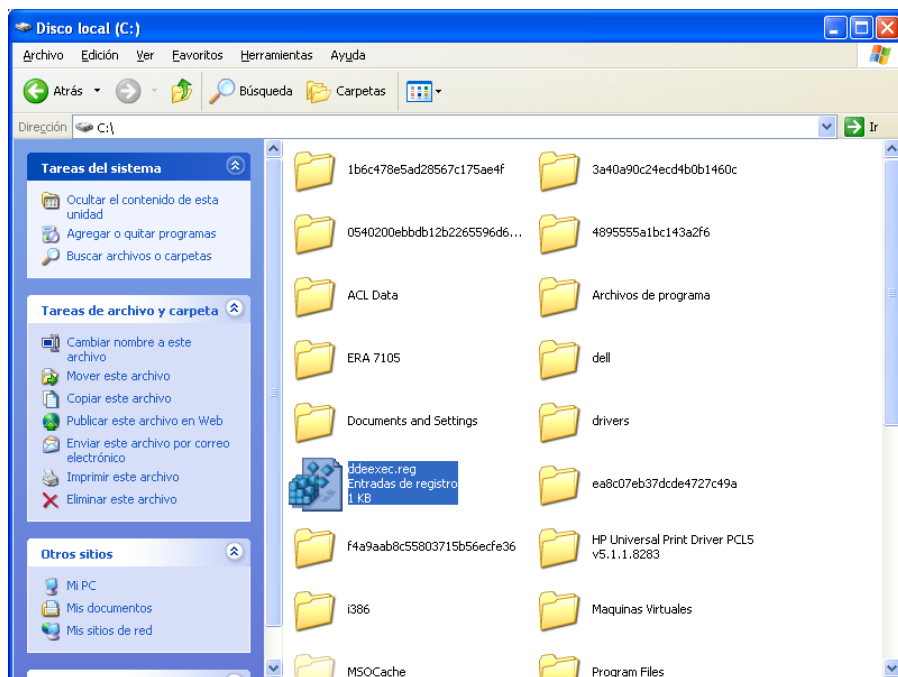

Posterior a ello, se debe ejecutar el archivo de extensión .reg en DOS.

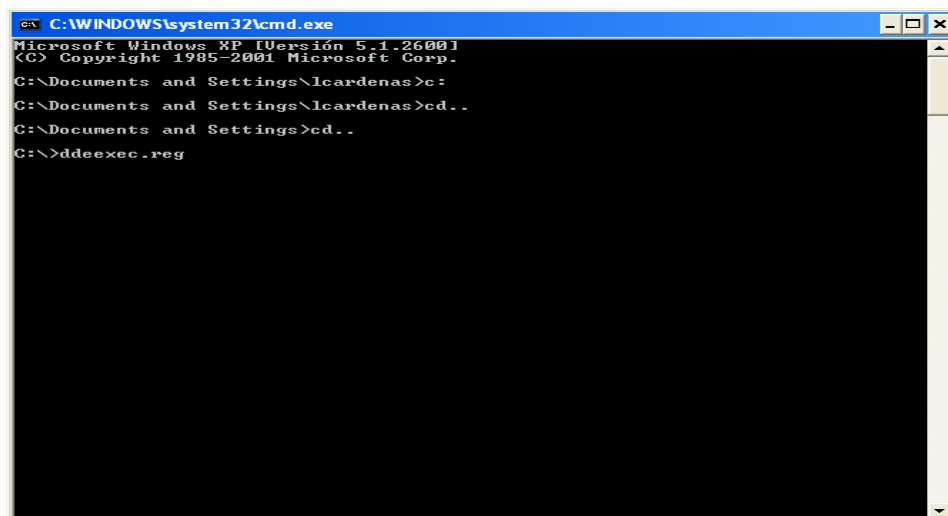

Ejecución ddeexec.reg

Posteriormente, aparecerá la siguiente notificación:

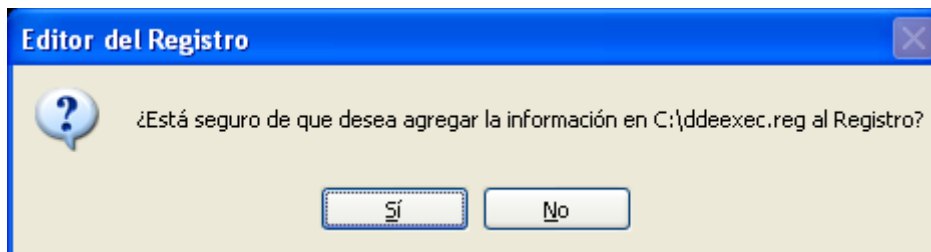

Se debe seleccionar **SI** en el cuadro de diálogo e inmediatamente se puede ejecutar el reporte.

Si tiene preguntas o inquietudes, no dude en comunicárnoslas, a través del correo electrónico soporte@gitltda.com o a nuestra línea de atención y servicio al cliente (1) 2 85 08 44.