

PASOS PARA LA CREACIÓN DE UN USUARIO EN DETECTART.

Ingresar al módulo de Seguridad

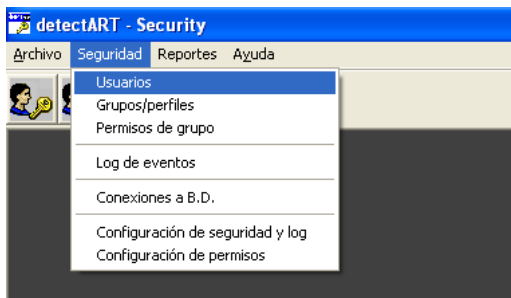

En el menú de Seguridad, seleccionar la opción de Usuarios



Al consultarlo, el programa presenta todos los usuarios registrados en el Sistema.

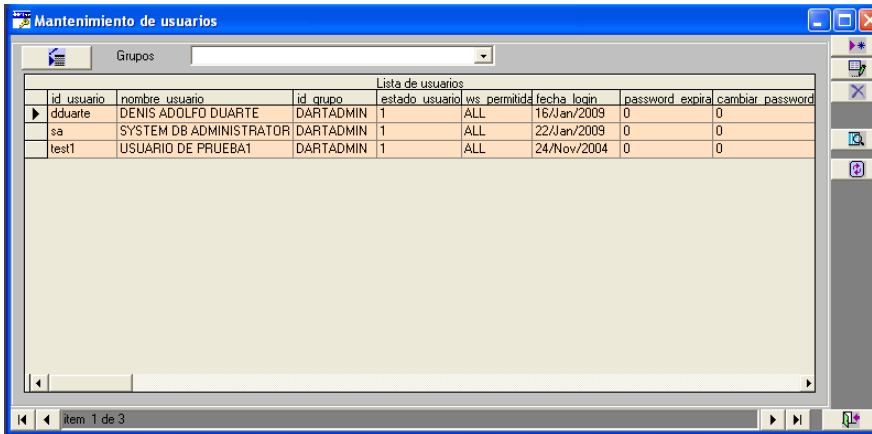

Al oprimir el botón de Adicionar, el programa presenta la pantalla para Creación del usuario.

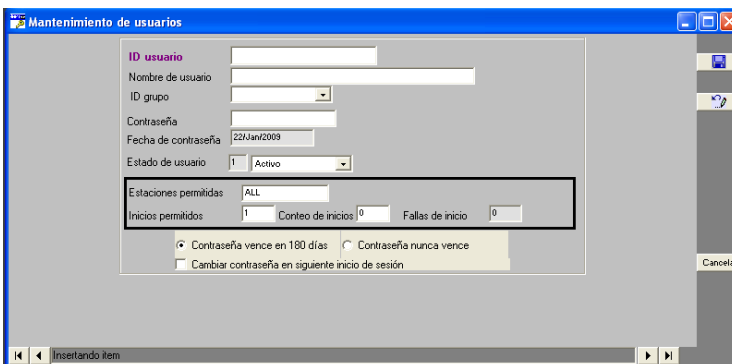

MANTENIMIENTO DE USUARIOS

Acceso:

Modulo: Seguridad y Acceso

Menú: Seguridad

Opción: Usuarios

La opción muestra la ventana de consulta y mantenimiento de usuarios del sistema

Ventana de consulta

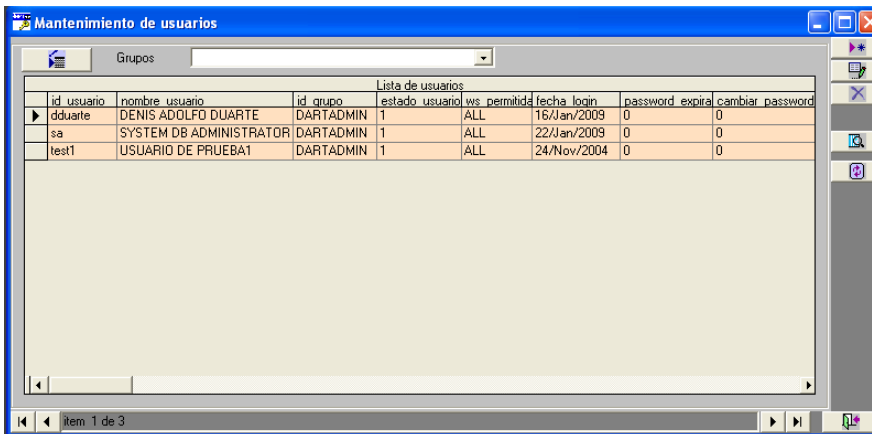

Grupos

Lista de usuarios

id usuario	nombre usuario	id grupo	estado usuario	ws permitida	fecha login	password expira	cambiar password
dduarte	DENIS ADOLFO DUARTE	DARTADMIN	1	ALL	16/Jan/2009	0	0
sa	SYSTEM DB ADMINISTRATOR	DARTADMIN	1	ALL	22/Jan/2009	0	0
test1	USUARIO DE PRUEBA1	DARTADMIN	1	ALL	24/Nov/2004	0	0

Item 1 de 3

El resultado de las consultas se muestra en la lista columnar, en la cual se pueden realizar operaciones de búsquedas, ordenamientos, filtrado, exportación y otros (Ver [Menú Utilitario de Consultas](#)).

La barra de herramientas (botones) muestran las acciones permitidas en modo de consulta (Ver [Acciones sobre datos](#)).

Ventana de edición

En modo de edición (Actualización de ítem existente) y en modo de adición (Registro de nuevo ítem), la barra de acciones cambia a modo de edición con lo cual se podrá salvar, deshacer o cancelar los cambios realizados (Ver [Acciones sobre datos](#))

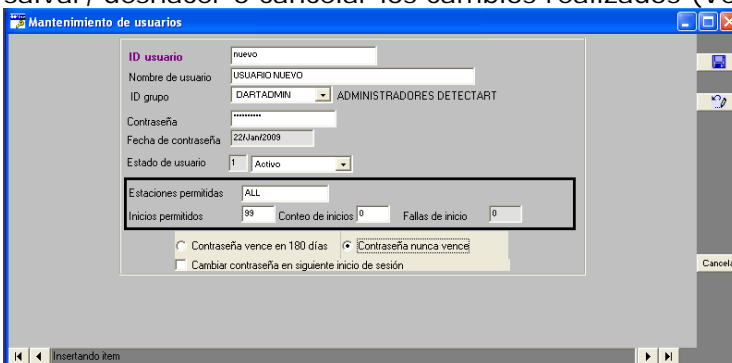

Mantenimiento de usuarios

ID usuario: nuevo

Nombre de usuario: USUARIO NUEVO

ID grupo: DARTADMIN ADMINISTRADORES DETECTART

Contraseña: *****

Fecha de contraseña: 22/Jan/2009

Estado de usuario: 1 Activo

Estaciones permitidas: ALL

Inicios permitidos: 99 Conteo de inicios: 0 Fallos de inicio: 0

☐ Contraseña vence en 180 días ☒ Contraseña nunca vence

☐ Cambiar contraseña en siguiente inicio de sesión

Cancelar

Insertando ítem

ID usuario: Identificador de usuario para registro/entrada en el sistema. Debe ser el nombre del usuario en la Red, sin el prefijo FONADE. Ejemplo: **ajaramil**

- Nombre usuario: Descripción o nombre del usuario
- ID grupo: Identificador del grupo al que pertenece el usuario
- Contraseña: Contraseña del usuario.
- Fecha de contraseña: Fecha en que se cambio la última vez la contraseña

- Estado de usuario: Estado actual del usuario
- Estaciones permitidas: Con esta opción se puede limitar un usuario a entrar al sistema únicamente desde la estación descrita (nombre de la estación), si no se desea restringir se debe dejar el campo con el texto ALL.
- Inicios permitidos: Permite restringir la cantidad de sesiones activas del usuario, 99 indica que el no hay límite.
- Conteo de inicios: Cantidad de inicios activos del usuario, este se incrementa cada vez que un usuario entra a un módulo del sistema y se decrementa cuando el usuario sale del módulo de manera normal, es decir, cerrando el aplicativo. Cuando el usuario abandona un módulo del sistema de forma anormal (Ej.: Apagando el PC, terminando el programa, etc.), el aplicativo no podrá decrementar el conteo de inicios y posibilitando el bloqueo del usuario en la próxima entrada si este tiene restringido la cantidad de inicios permitidos.
- Fallas de inicio: Conteo de fallas de inicio de sesión acumuladas. Este vuelve a cero únicamente cuando el usuario entra satisfactoriamente al sistema.
- Contraseña vence en xxx días: Esta opción permite hacer que la contraseña expire cada xxx días para que sea cambiada por el usuario. El número de días se configura como parte de las opciones de configuración de seguridad.
- Contraseña nunca vence: Si se indica esta opción, el sistema no validará los días transcurridos desde el último cambio de contraseña, haciendo que la contraseña del usuario nunca expire.
- Cambiar contraseña en siguiente inicio de sesión: Si se activa esta opción el usuario es obligado a cambiar la contraseña al siguiente inicio de sesión (entrada a cualquier módulo).

CREACIÓN DE USUARIO EN EL SQL SERVER

La siguiente es la secuencia de creación de Usuarios para SQL SERVER 2000

SQL Server Login Properties - New Login

General | Server Roles | Database Access

 Name:

Authentication

☐ Windows Authentication

Domain:

Security access:

☒ Grant access

☐ Deny access

☒ SQL Server Authentication

Password:

Defaults

 Specify the default language and database for this login.

Database:

Language:

Aceptar Cancelar Ayuda

SQL Server Login Properties - New Login

General | Server Roles | Database Access

 Specify which databases can be accessed by this login.

Permit	Database	User
<input checked="" type="checkbox"/>	detectart	usuario
<input type="checkbox"/>	master	
<input type="checkbox"/>	model	
<input type="checkbox"/>	msdb	
<input type="checkbox"/>	tempdb	

Database roles for 'detectart':

Permit in Database Role	Role
<input checked="" type="checkbox"/>	public
<input type="checkbox"/>	db_owner
<input type="checkbox"/>	db_accessadmin
<input type="checkbox"/>	db_securityadmin
<input type="checkbox"/>	db_ddladmin
<input type="checkbox"/>	db_backupoperator
<input checked="" type="checkbox"/>	db_datareader
<input checked="" type="checkbox"/>	db_datawriter
<input type="checkbox"/>	db_denydatareader

Properties

Aceptar Cancelar Ayuda